

TopSolid

CAO

FAO

ERP

0 à 100 km/h : 1,9 seconde
0 à 300 km/h : 5,4 secondes
Cylindre de 2 400 cm³

Présentation
de

TopSolid PDM v7

www.topsolid.com

TopSolid PDM v7

- **Un PDM ... c'est vital**
- **TopSolid PDM c'est facile**
- **Son intégration dans une entreprise**
- **On soulève le capot du moteur**

TopSolid PDM v7

- **Un PDM c'est vital**
- TopSolid PDM c'est facile
- Son intégration dans une entreprise
- On soulève le capot du moteur

- Pièces
- Assemblages
- Nomenclatures
- Mise en plan
- Eclatés
- Famille
- Matières
- Finition
- Norme
- Bibliothèques
- ...
- Usinage
- Préparation
- Outils Coupants
- Plaquettes
- Porte Outils
- Fiche de Gamme
- Fiche Outils
- ...
- Fond de plan
- Procédés
- Assistants
- Fonctions
- ...

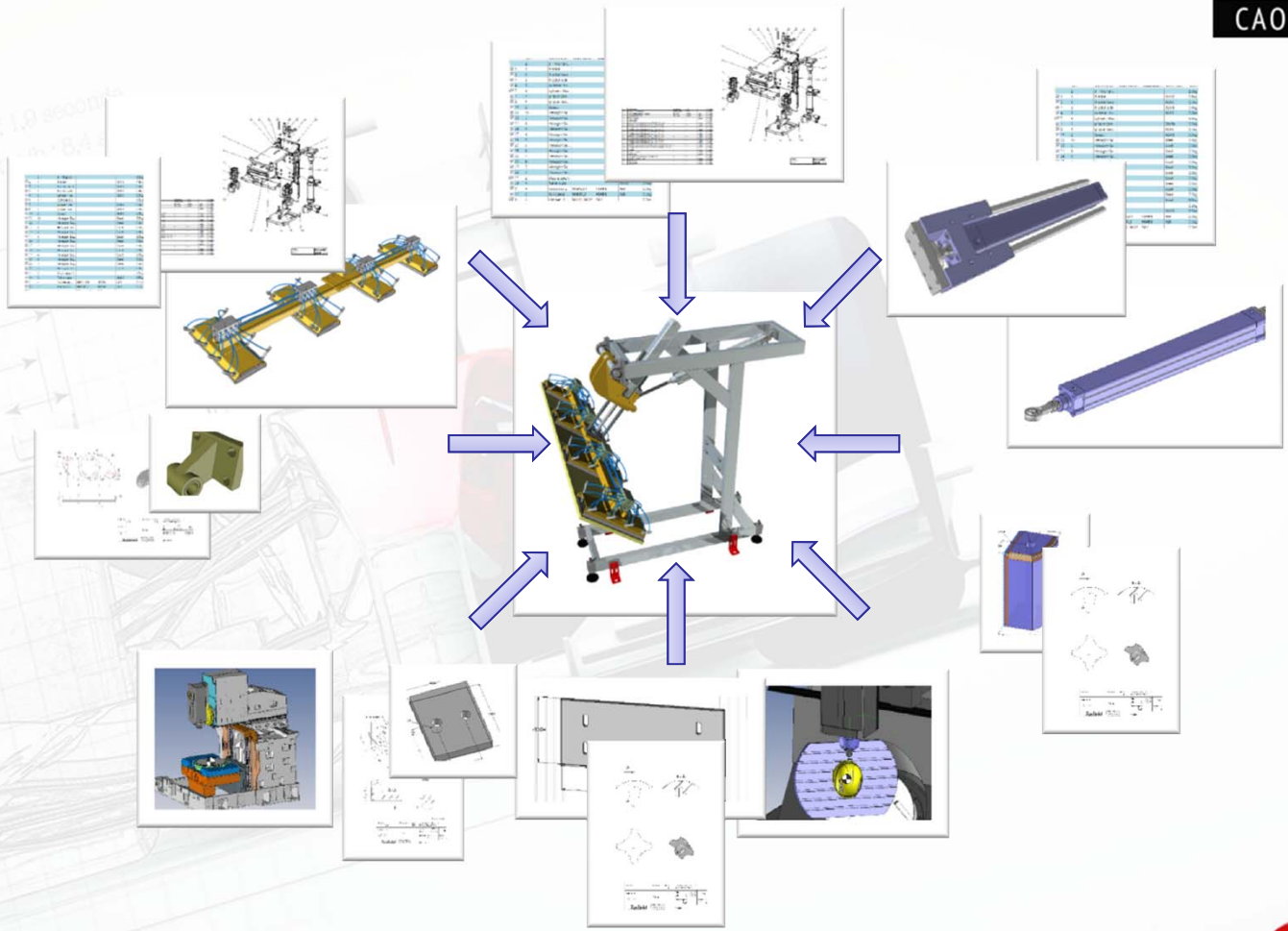

Des centaines de fichiers

- Avez-vous déjà été confronté à des difficultés en terme de :

Création et organisation du projet

Gestion et sécurisation du projet

Déplacer, renommer ...

Copier...

Recherche avancée de documents

Gestion de tous types de documents

Gestion des révisions

Travail collaboratif



TopSolid PDM v7

- Un PDM ... c'est vital
- **TopSolid PDM c'est facile**
- Son intégration dans une entreprise
- On soulève le capot du moteur

Vos projets seront créés de manière efficace et rapide grâce à une organisation préétablie.

✓ Organisation systématique et homogène pour tous les projets.

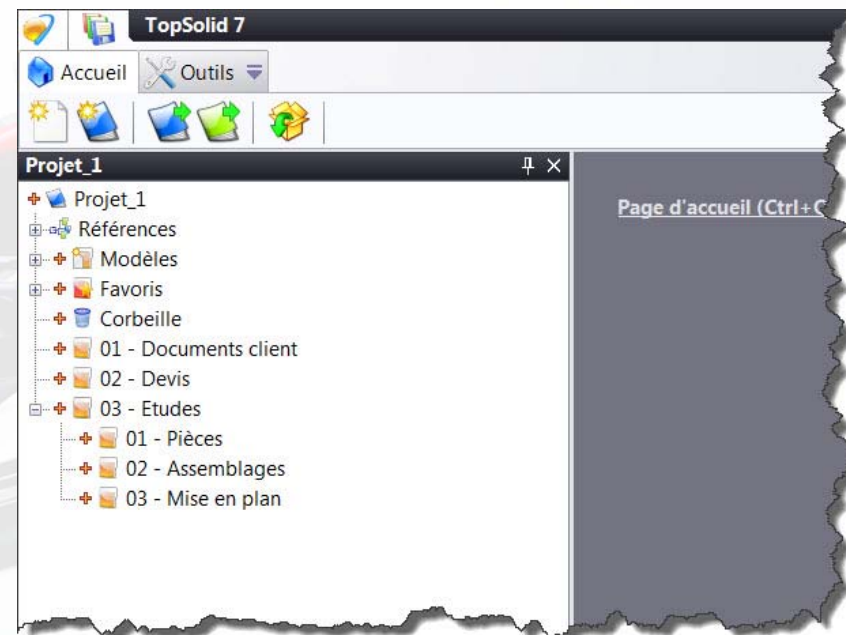

Page d'accueil (Ctrl+Q)

Désormais, un projet sous TopSolid 7 est géré et sécurisé via son PDM intégré (déplacer, renommer, copier, suppression, etc.).

- ✓ Souplesse d'utilisation.
- ✓ Plus de perte de liens.
- ✓ Suppression inopinée inexistante.

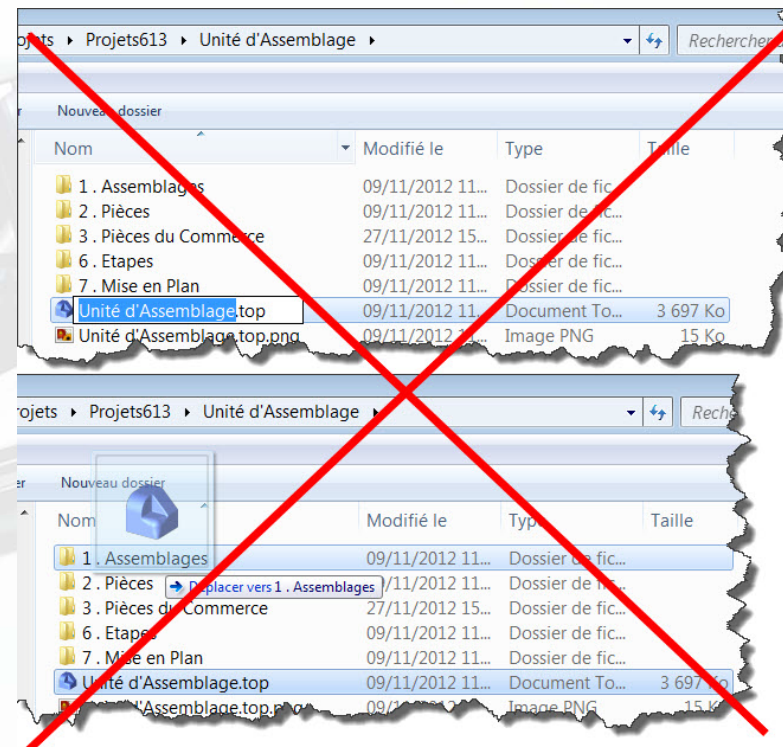

TopSolid 7 vous permet de gérer totalement vos fichiers sans passer par l'explorateur Windows (Renommer, Déplacer, Copier...).

- ✓ Dépendances conservées entre les fichiers.
- ✓ Risques d'erreurs humaines considérablement réduits.

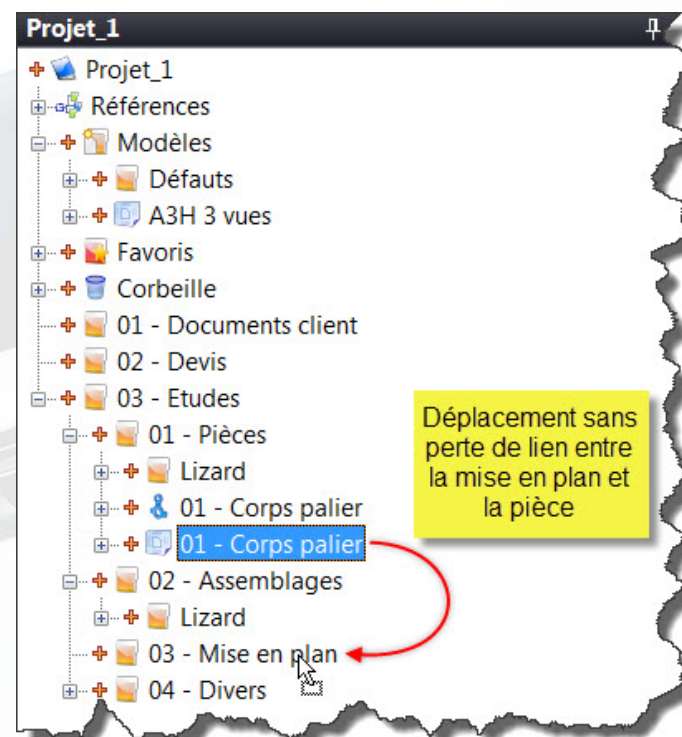

- Gestion d'un projet
- Gestion d'un projet
 - Références
 - Modèles
 - Favoris
 - Corbeille
 - 01 - Documents client
 - 02 - Devis
 - 03 - Etudes
 - 01 - Pièces
 - 02 - Assemblages
 - 03 - Mise en plan
 - 04 - Divers
 - 01 - Corps palier
 - 01 - MeP_Corps palier

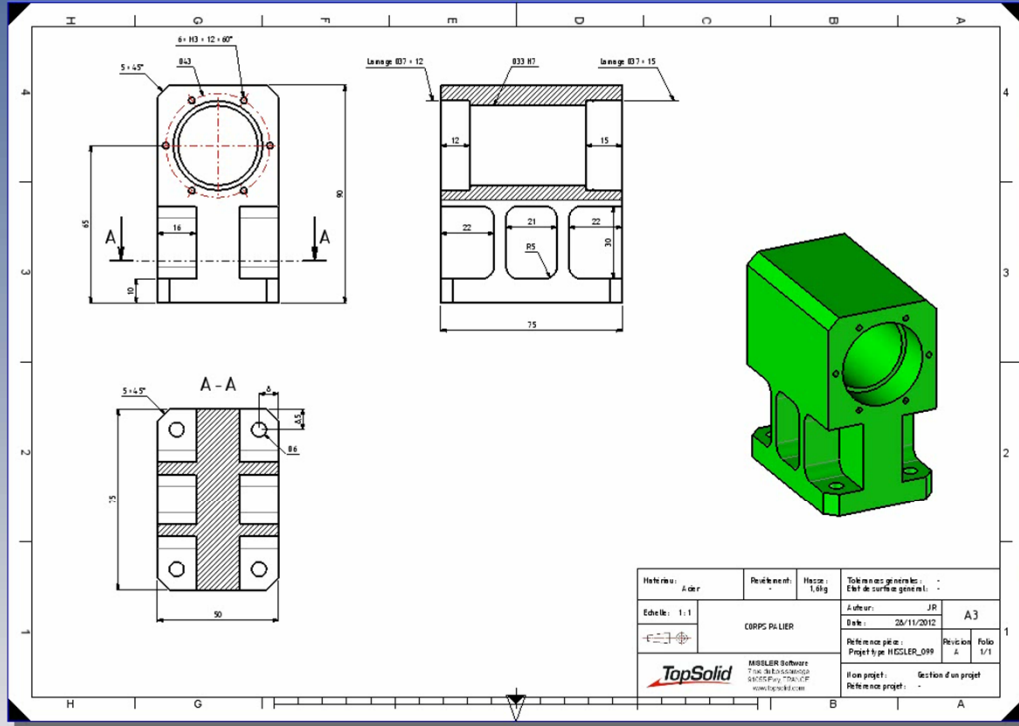

Historique:	Aider	Projet en cours:	Historique:	Tout mes objets géométriques	-
				État de surface générale:	-
Échelle:	1 : 1	Objet:	CORPS PALIER	Date:	28/11/2012
				Revisión:	A3
				Projet type:	MECCLER_099
				Revisión:	1/1
				Folio:	1/1
TopSolid		MISELIER Software 7 rue de la République 41000 FAY LA FÈRE www.miseselier.com			
Prêt		Non projet: Gestion d'un projet			

Sous TopSolid 7, la copie de documents est devenue un jeu d'enfant grâce à son PDM intégré.

Copier en une seule opération :

- ✓ Un assemblage seul
- ✓ Un assemblage et ses pièces
- ✓ Une pièce et sa mise en plan

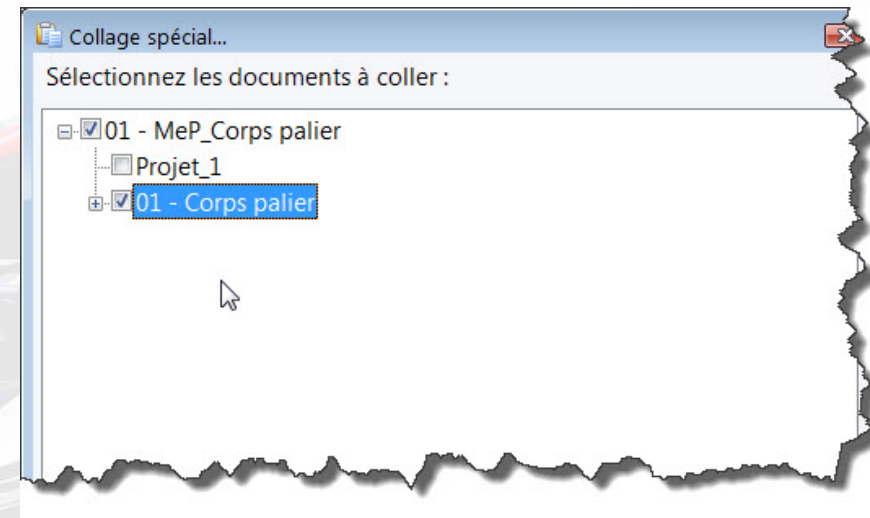

portable (ROCHEREAU Jérôme) - TopSolid 7

Accueil Outils

Gestion d'un projet

- Gestion d'un projet
 - Références
 - Modèles
 - Défauts
 - Favoris
 - Corbeille
 - 01 - Documents client
 - 02 - Devis
 - 03 - Etudes
 - 01 - Pièces
 - 02 - Assemblages
 - SE
 - Carter palier
 - 03 - Mise en plan
 - 01 - MeP_Corps palier
 - 04 - Divers

Page d'accueil (Ctrl+Q)

Entités Opérati... Gestio...

TopSolid 7.6.301.189

01 - MeP_Corps palier - Copie.A.0 - Références

Regroupement : Glisser/Déposer les colonnes dans cette zone

Document	Référence	Désignation
01 - MeP_Corps palier - Copie.A.0	MEP-Missler-079	Pièce A4 ISO paysage
01 Corps palier - Copie.A.0	Nouveau client_100	CORPS PALIER

Prêt X=+000,000 Y=+000,000 Z=+000,000

11:41 29/11/2012

Sans PDM, l'intégration d'un élément dans un assemblage n'était possible que si l'on connaissait son emplacement physique.

- ✓ Outil de recherche intégré.
- ✓ Insertion de composants facilitée.

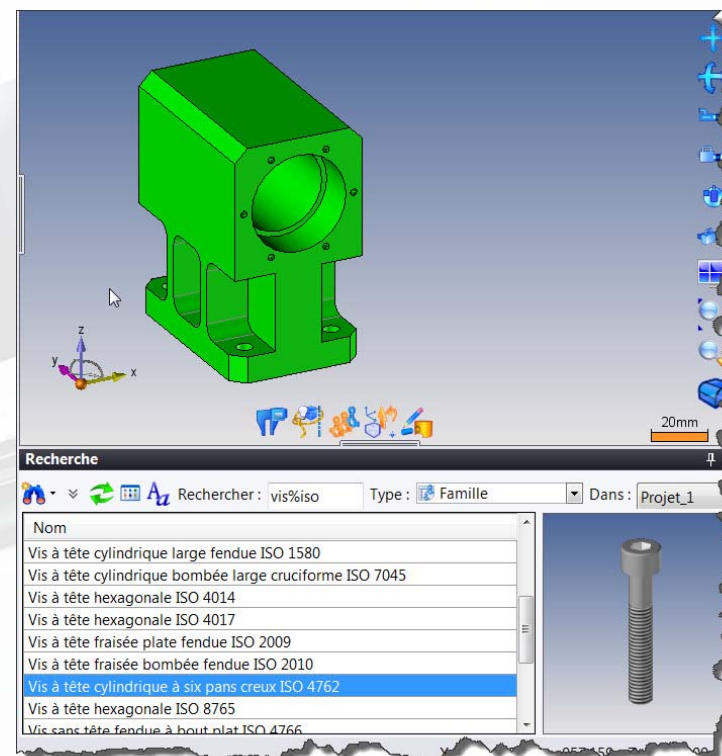

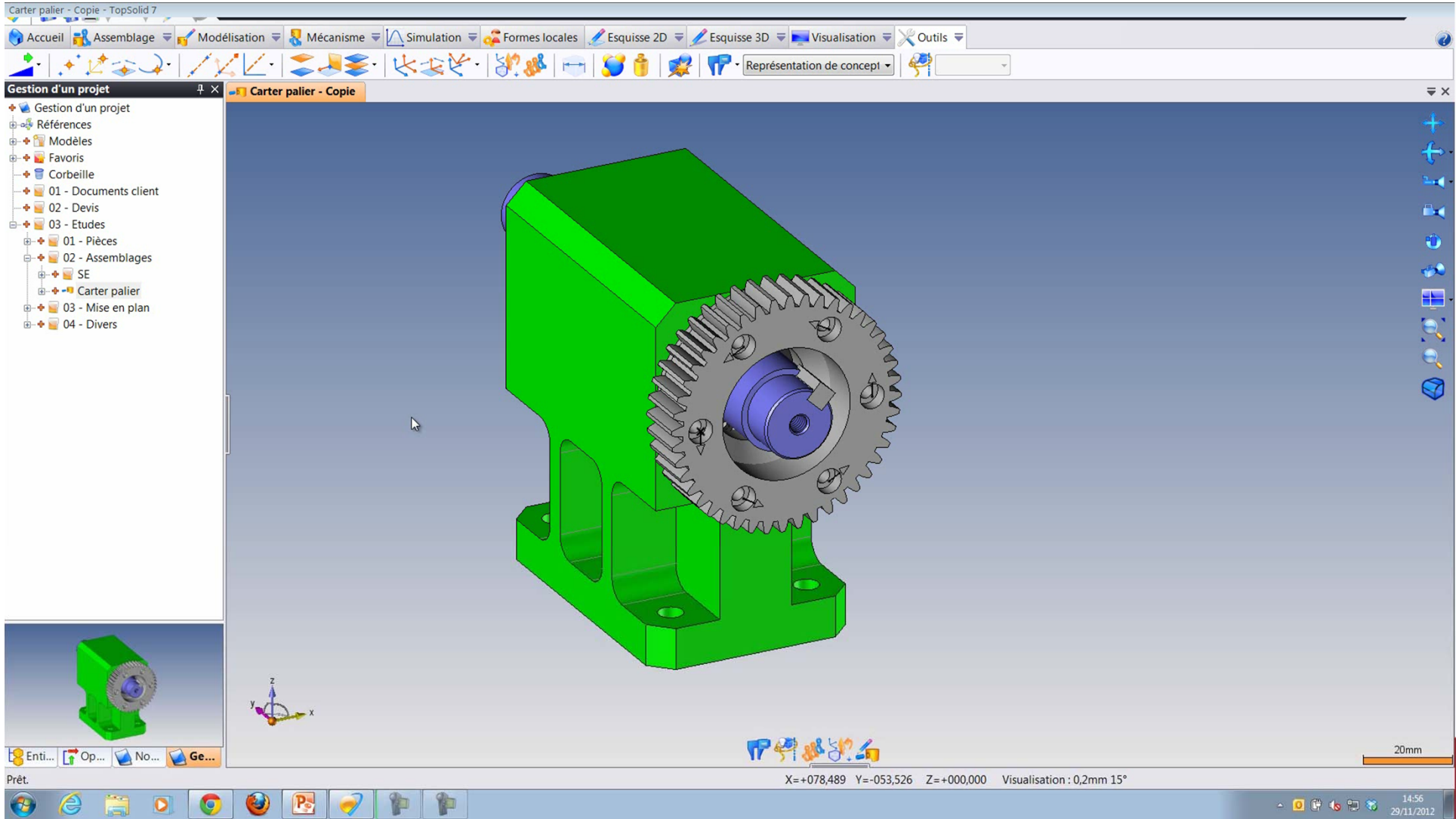

Tous vos fichiers peuvent être gérés avec le PDM de TopSolid 7 (XLSX, PDF, DOCX, etc.) et visualisés par les services ne manipulant pas la CAO grâce à TopSolid'Pdm Explorer.

- ✓ Un seul outil pour gérer tous les types de documents
- ✓ Visualisation et impression par les services externes au bureau d'études

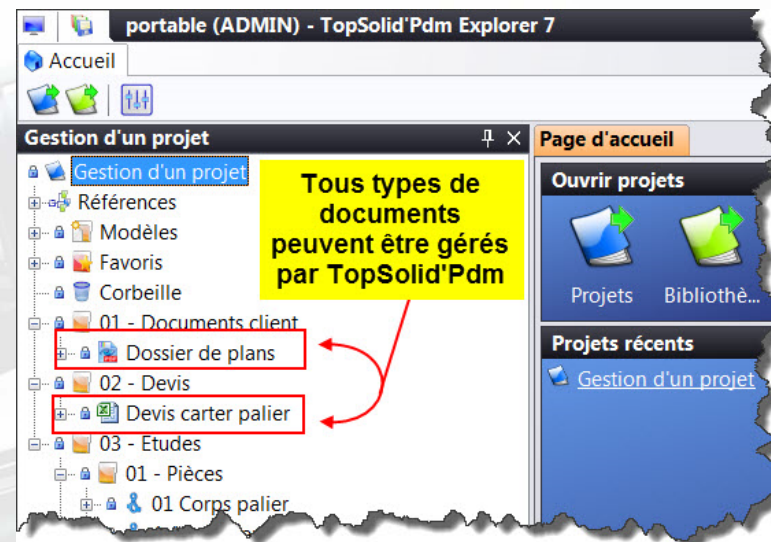

TopSolid 7 se charge de gérer les révisions grâce à son PDM intégré. Il permet de contrôler aussi bien les changements mineurs que les révisions majeures.

- ✓ Intégrité des données garantie.
- ✓ Traçabilité de l'historique des modifications.

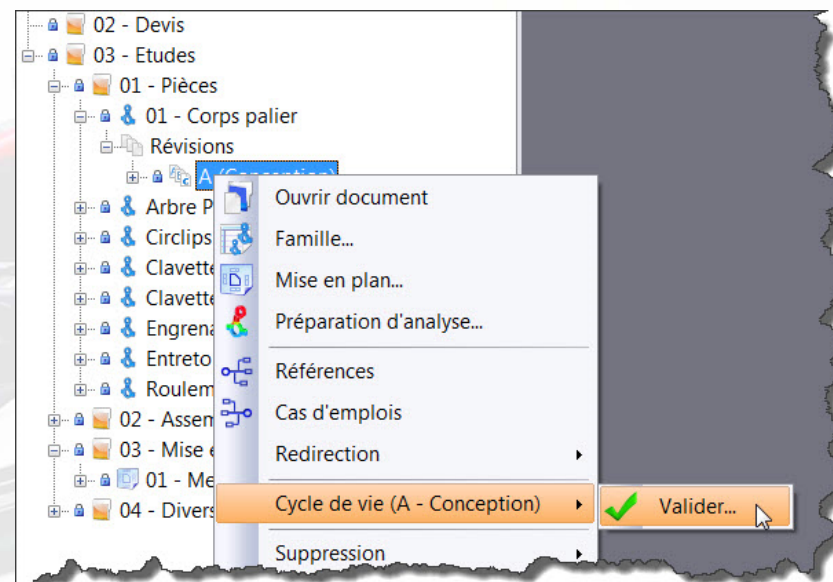

Gestion d'un projet

- Gestion d'un projet
- Références
- Modèles
- Favoris
- Corbeille
- 01 - Documents client
- 02 - Devis
- 03 - Etudes
- 01 - Pièces
 - 01 Corps palier
 - Arbre Palier
 - Circlips pour Arbre 221760-2
 - Clavette 5 x 12.5 - Coupée
 - Clavette 5 x 30.5
 - Engrenage - d=27.5 - Vis
 - Entretoise
 - Roulement 20x37x9 -6904LLL
- 02 - Assemblages
 - SE
 - Carter palier
- 03 - Mise en plan
 - 01 - MeP_Corps palier
- 04 - Divers

01 - MeP_Corps palier

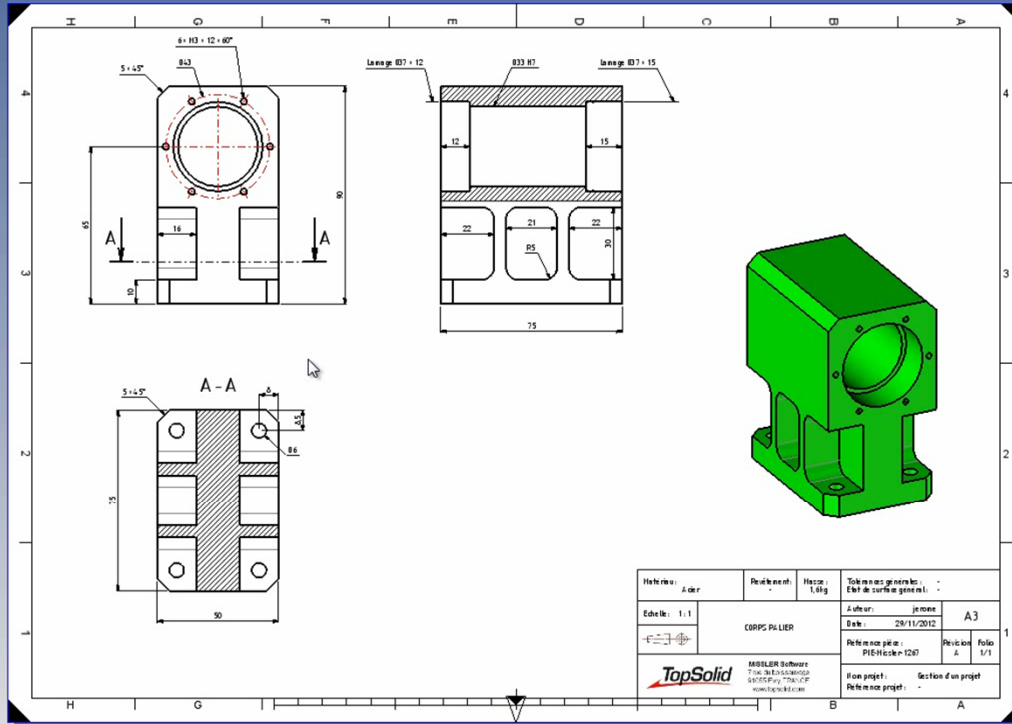

Historique:	Aider	Projet:	MeP_Corps palier	Version:	1.0.0	Traitement:	général	Etat:	général
Echelle:	1:1	Projet:	CORPS PALIER	Date:	28/11/2012	Revisé par:	A3	Revisé:	1/1
TopSolid		MISE EN PLAN		Revisé par:		Revisé:		1/1	
MISE EN PLAN		Revisé par:		Revisé:		1/1		1/1	

La gestion multi-utilisateurs d'un projet est désormais optimisée :

- Accès à une même pièce.
- Assemblages communs.
- etc.

- ✓ **Notifications en temps réel des modifications apportées au projet (pièces en cours, mise au coffre, ...).**
- ✓ **Identification des autres intervenants.**

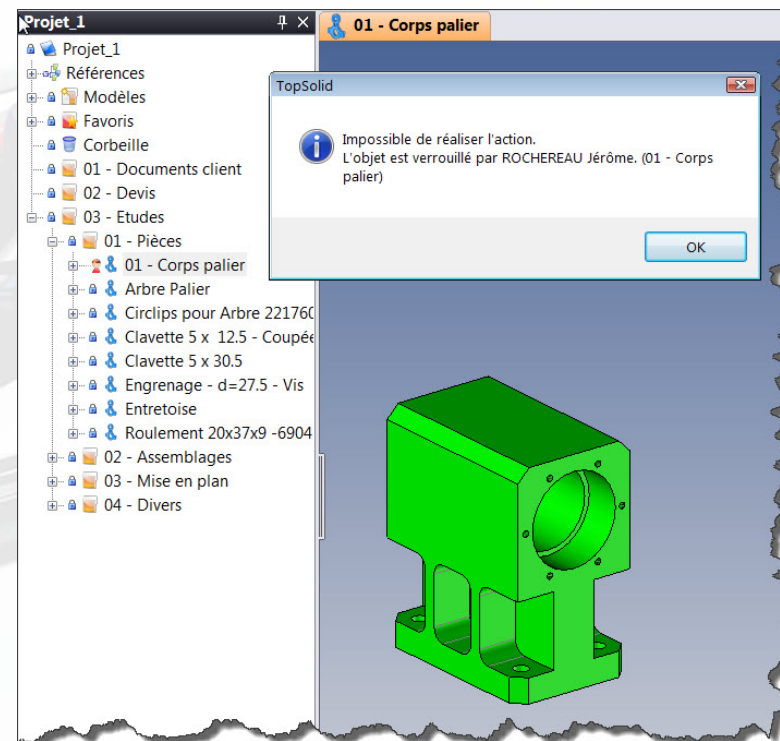

portable (ADMIN) - TopSolid 7

Accueil Outils

Gestion d'un projet

- Gestion d'un projet
- Références
- Modèles
- Défauts
- Favoris
- Corbeille
- 01 - Documents client
- 02 - Devis
- 03 - Etudes
 - 01 - Pièces
 - 01 Corps palier
 - Arbre Palier
 - Circlips pour Arbre 221760-2
 - Clavette 5 x 12.5 - Coupée
 - Clavette 5 x 30.5
 - Engrenage - d=27.5 - Vis
 - Entretoise
 - Roulement 20x37x9 -6904LLL
 - 02 - Assemblages
 - SE
 - Carter palier
 - 03 - Mise en plan
 - 04 - Divers

Page d'accueil (Ctrl+Q)

Simulation d'un projet avec deux utilisateurs.

Entités Opérati... Gestio...

TopSolid 7.6.301.189

Prêt. X=+000,000 Y=+000,000

portable (ROCHEREAU Jérôme) - TopSolid 7

Accueil Outils

Gestion d'un projet

- Gestion d'un projet
- Références
- Modèles
- Défauts
- Favoris
- Corbeille
- 01 - Documents client
- 02 - Devis
- 03 - Etudes
 - 01 - Pièces
 - 01 Corps palier
 - Arbre Palier
 - Circlips pour Arbre 221760-20
 - Clavette 5 x 12.5 - Coupée
 - Clavette 5 x 30.5
 - Engrenage - d=27.5 - Vis
 - Entretoise
 - Roulement 20x37x9 -6904LLLB NTN
 - 02 - Assemblages
 - 03 - Mise en plan
 - 04 - Divers

Page d'accueil (Ctrl+Q)

Entités Opérations Gestion d'u...

TopSolid 7.6.301.189

Prêt. X=+000,000 Y=+000,000

12:13 30/11/2012

Gestion automatique des révisions majeures, mineures, des cycles de validations, des sous états (demandes de modifications, modifications refusées etc.)

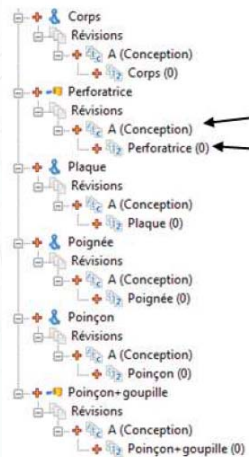

Révision majeure

Révision mineure

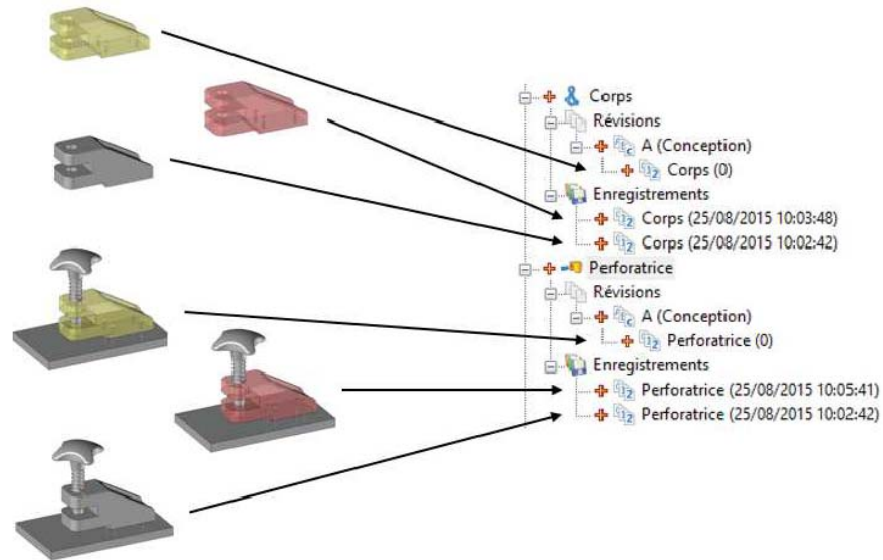

Affectation d'un système de sécurité sur:

- Projets
 - Dossiers
 - Documents
- Géré par:
- Utilisateurs
 - Groupes d'utilisateurs

Configurer le compte utilisateur

Profil Groupes

Prénom : [Champ]

Nom : [Champ]

Poillot

Initiales : [Champ]

JuP

Identifiant : [Champ]

JuP

Mot de passe : [Champ]

Confirmation du mot de passe : [Champ]

Adresse e-mail : [Champ]

ju.pillot@topsolid.com

Configurer le serveur de courrier sortant (SMTP)

✓ ✗ ?

Groupes d'utilisateurs

Nom	Désignation	Ajouter
Administrateurs	Administrateurs	Modifier
Consultants	Consultants	
Utilisateurs	Utilisateurs	

✓ ✗ ?

Administration des groupes

Nom : [Champ]

Désignation : [Champ]

Consultants

Utilisateurs :

Prénom	Nom	Ajouter
Christophe	Cutillas	
Hervé	De Contencin	
José	Perreira	
Philippe	Esteves	Enlever

✓ ✗ ?

Sécurité : Système

Activer sécurité

Système Projet par défaut Dossier par défaut Document par défaut

Permissions :

Droits	Autorisé	Refusé
Consultants		
Administrer	<input type="checkbox"/>	<input type="checkbox"/>
Créer	<input checked="" type="checkbox"/>	<input checked="" type="checkbox"/>
Lire	<input checked="" type="checkbox"/>	<input checked="" type="checkbox"/>
Modifier	<input type="checkbox"/>	<input checked="" type="checkbox"/>
Modifier références	<input type="checkbox"/>	<input checked="" type="checkbox"/>
Exporter	<input type="checkbox"/>	<input checked="" type="checkbox"/>
Supprimer	<input type="checkbox"/>	<input checked="" type="checkbox"/>
Changement d'état du cycle c	<input type="checkbox"/>	<input checked="" type="checkbox"/>
Utilisateurs		
Administrer	<input checked="" type="checkbox"/>	<input type="checkbox"/>
Créer	<input checked="" type="checkbox"/>	<input type="checkbox"/>
Lire	<input checked="" type="checkbox"/>	<input type="checkbox"/>
Modifier	<input checked="" type="checkbox"/>	<input type="checkbox"/>
Modifier références	<input checked="" type="checkbox"/>	<input type="checkbox"/>
Exporter	<input checked="" type="checkbox"/>	<input type="checkbox"/>
Supprimer	<input checked="" type="checkbox"/>	<input type="checkbox"/>
Changement d'état du cycle c	<input type="checkbox"/>	<input checked="" type="checkbox"/>

✓ ✗ ?

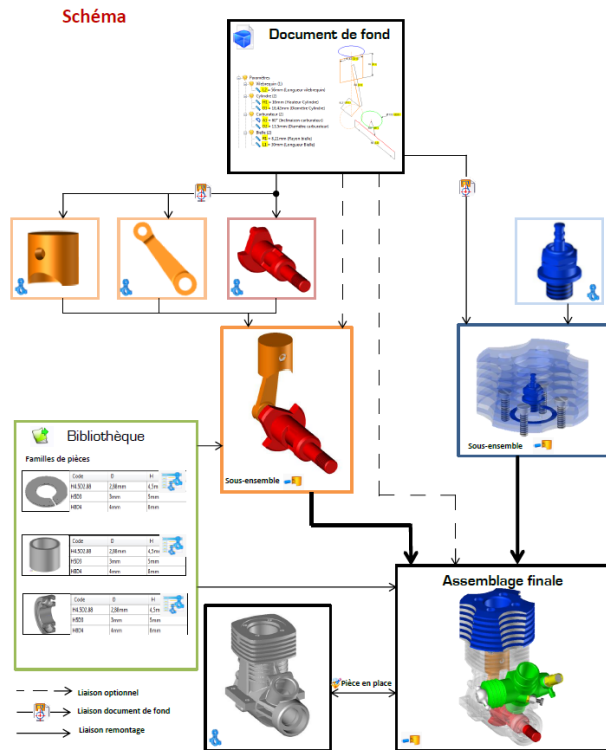

- Pour les assemblages: Document de fond
- Pour les pièces: Définition d'espaces de travail

Collaboratif

Nom de l'espace
Dormant (Espace JuP)
Dormant (Espace SaG)

- ✓ Dormant*
- + Dormant (Fusion)*
- Revisions
- + Dormant (Espace JuP)*
- + Dormant (Espace SaG)*

C60	16/02/2016	Communications interservices				x
-----	------------	------------------------------	--	--	--	---

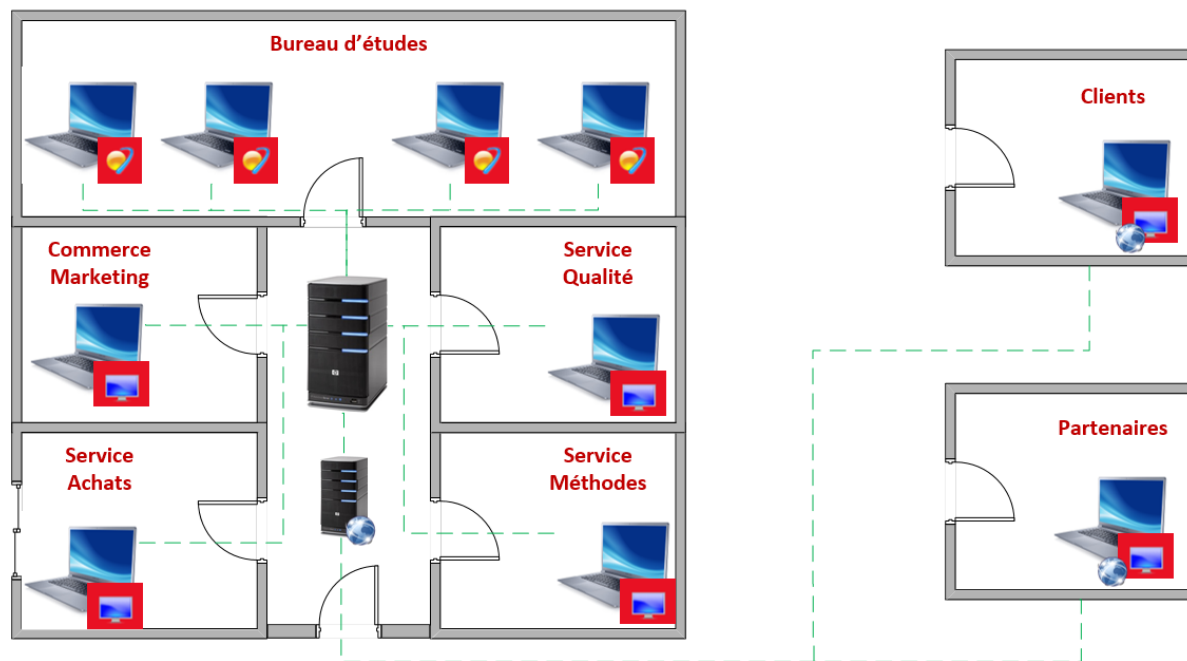

- Communication Interservices:
- Interne => TopSolid'Explorer)
 - Externe => TopSolid'WebExplorer
 - + Tchat (fenêtre conférence)
 - + Liste approbations (fenêtre conférence)

0 à 100 km/h : 1,9 seconde
0 à 300 km/h : 8,4 secondes
Cylindre de 2 400 cm³

Sécurisation des données.

Déplacer, renommer et copier simplement.

Recherche optimisée.

Projet multi-utilisateurs avancé.

Projets homogènes.

Plus de perte de liens.

Un seul outil pour la gestion du projet.

Révisions facilitées.

TopSolid PDM v7

- Un PDM ... c'est vital
- TopSolid PDM c'est facile
- **Son intégration dans une entreprise**
- On soulève le capot du moteur

TopSolid'Pdm intégré dans une entreprise

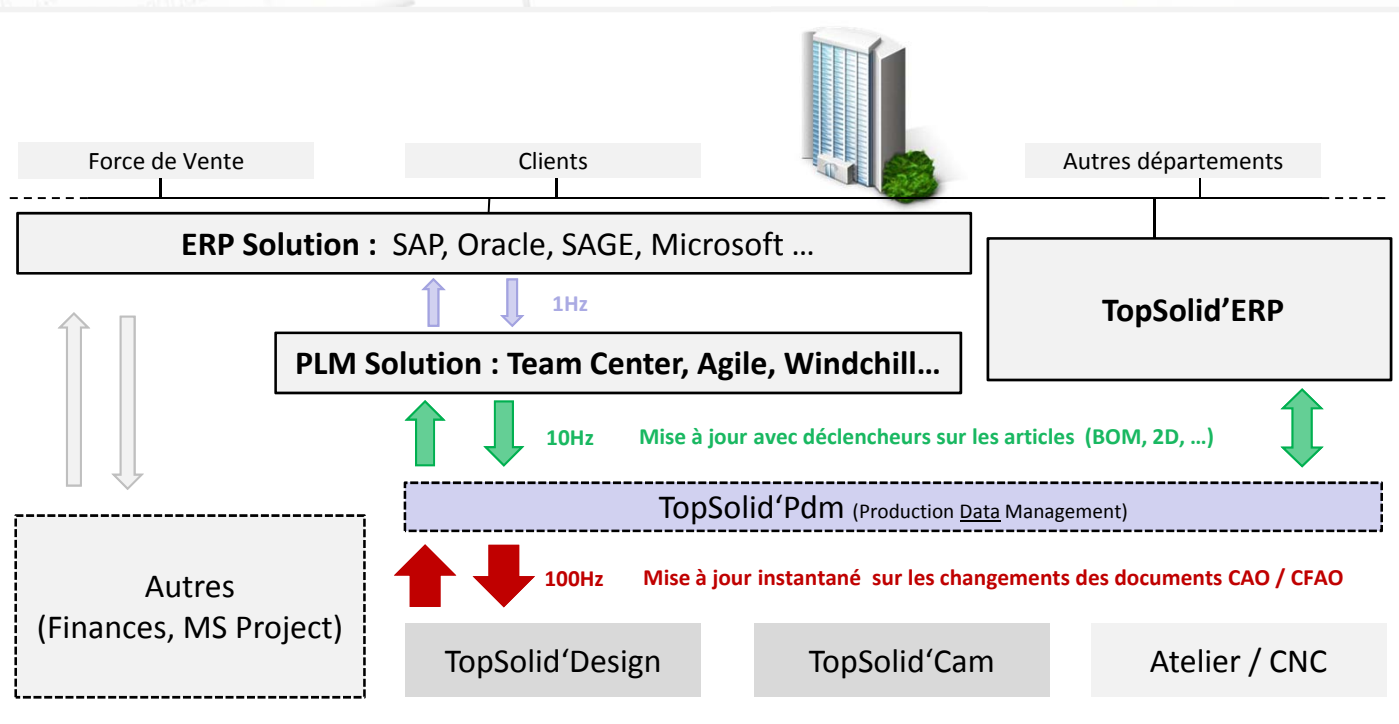

TopSolid PDM v7

- Un PDM ... c'est vital
- TopSolid PDM c'est facile
- Son intégration dans une entreprise
- **On soulève le capot du moteur**

0 à 100 km/h : 1,9 seconde
0 à 300 km/h : 8,4 secondes
Cylindre de 2 400 cm³

Sortie du coffre / Check out



Check out

CAO FAO ERP

0 à 100 km/h : 1,9 seconde
0 à 300 km/h : 5,4 secondes
Cylindrée de 2 400 cm³

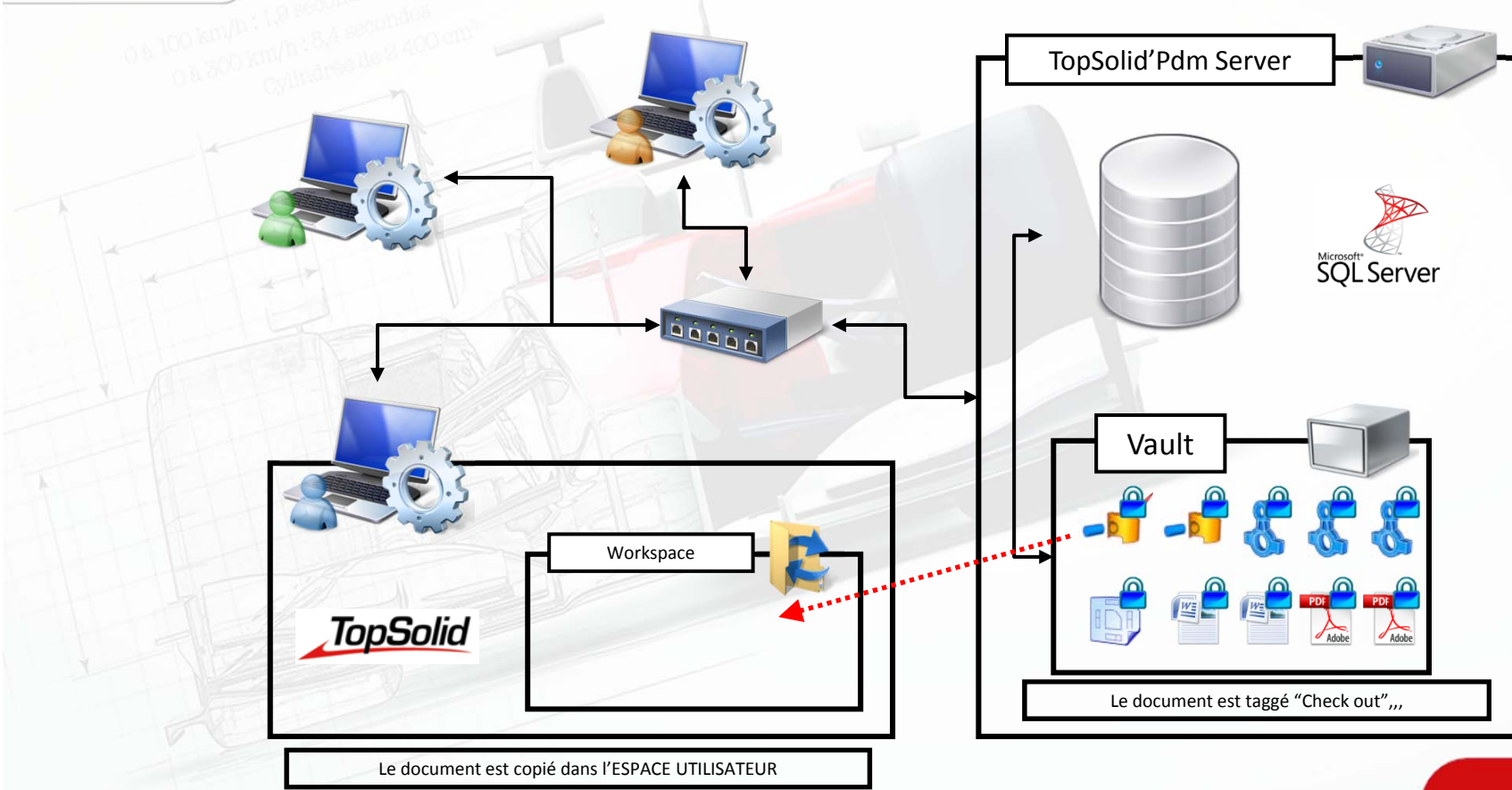

0 à 100 km/h : 1,9 seconde
0 à 300 km/h : 5,4 secondes
Cylindre de 2 400 cm³



Mise au coffre / Check in

0 à 100 km/h : 1,9 seconde
0 à 300 km/h : 5,4 secondes
Cylindrée de 2 400 cm³

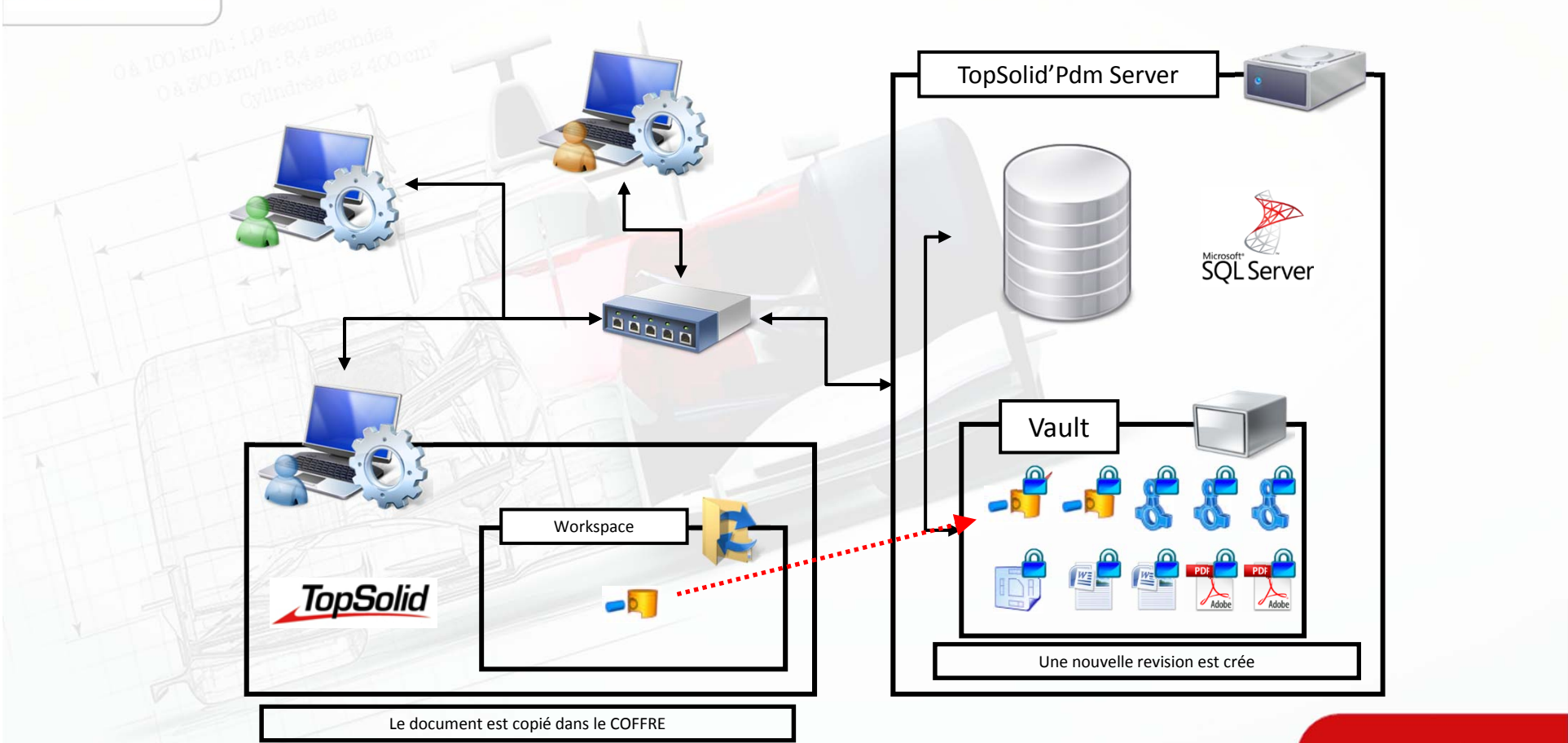

TopSolid

CAO FAO ERP



TopSolid

PRODUIRE VITE ET BIEN :
DES IDÉES QUI SE FABRIQUENT

CAO FAO ERP



**FABRIQUÉ EN
FRANCE**

Merci....

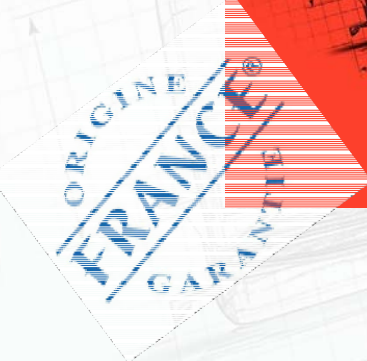

www.topsolid.com

